

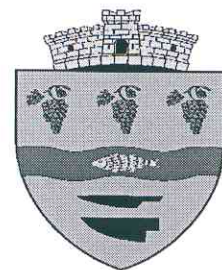

ROMÂNIA
JUDEȚUL BIHOR
COMUNA TĂMĂȘEU
CONSILIUL LOCAL



HOTĂRÂRE

privind constituirea unui nr. cadastral din numărul topo 333/15 Tămășeu
înființarea unei coli de Carte Funciară
și introducerea terenului în domeniul privat al Comunei Tămășeu

Analizând Raportul de specialitate nr. 3909/31.10.2022, întocmit de aparatul de specialitate al Comunei Tămășeu, Referatul de aprobare al primarului nr. 3910/31.10.2022, precum și avizele comisiilor de specialitate ale Consiliului Local Tămășeu,

Ținând seama de prevederile art.7 alin.(2), art.552, art. 553 alin.(1) și alin.(4), art. 557 alin.(2) din Noul Cod Civil al României adoptat prin Legea nr.287/2009, republicat, cu modificările și completările ulterioare,

În temeiul prevederilor art. 129 alin.(2) lit. c), alin. (6) lit. a), art. 139 alin. (3) lit. g) art. 354, art. 355 și art. 196 alin. (1) lit. a) din O.U.G. nr. 57/2019 privind Codul administrativ,

CONSILIUL LOCAL AL COMUNEI TĂMĂȘEU
h o t ă r ă ș t e :

Art.1 Se aprobă introducerea în domeniul privat al Comunei Tămășeu, a terenului intravilan identificat prin nr.topografic 333/15 Tămășeu, înscris în C.F. 1 Tămășeu, neretrocedat

Art.2 Se aprobă constituirea unui nr. cadastral din nr. topografic 333/15 Tămășeu în suprafață de 2000 / 83013mp, conform Planului de Amplasament și Delimitare a Imobilului întocmit de ing. Losonczi Iuliu, înscris în C.F. 1 Tămășeu, înființarea unei coli de carte funciară, identificat pe harta 1:2880, cu destinația curții construcții

Art.3 Cu ducerea la îndeplinire a prezentei hotărâri se încredințează primarul și secretarul general al Comunei Tămășeu

Art.4 Prezenta hotărâre se comunică cu : - primarul Comunei Tămășeu
- secretarul general al Comunei Tămășeu
- O.C.P.I Bihor
- Instituția Prefectului Județului

PREȘEDINTE DE ȘEDINȚĂ
Nemeti Iuliu

CONTRASEMNEAZĂ
SECRETAR GENERAL
Jr. Ioana-Elena Flore

Tămășeu 04.11.2022
Nr. 62

Plan de amplasament și delimitare a imobilului

Scara 1: 1000

Nr. cadastral	Suprafața măsurată a imobilului (mp)	Adresa imobilului
	2000	Com. Tamaseu, Sat. Tamaseu - intravilan, jud. Bihor

Nr. Cartea Funciară nr.	Unitatea Administrativ Teritorială (UAT)
	TAMASEU

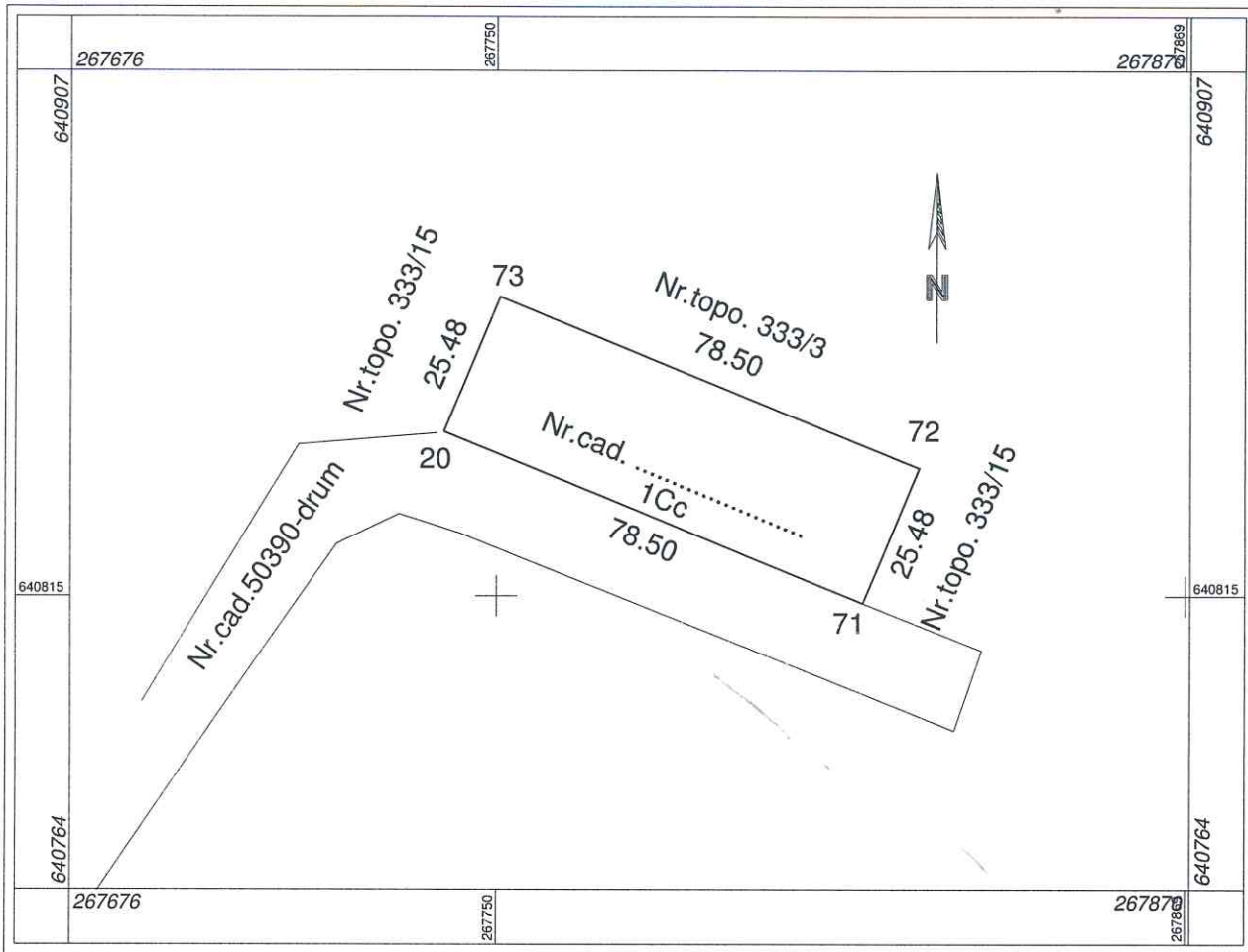

A. Date referitoare la teren

Nr. parcelă	Categorie de folosință	Suprafața (mp)	Mențiuni
1	Cc	2000	Teren neimprejmuit, intravilan.
Total		2000	

B. Date referitoare la construcții

Cod	Destinația	Suprafața construită la sol (mp)	Mențiuni
-	-	-	-
Total		-	-

Suprafața totală măsurată a imobilului = 2000 mp

Suprafața din act = 2000 mp

Executant ing. LOSONCZI IULIU

Confirm executarea măsurătorilor la teren, corectitudinea întocmirii documentației cadastrale și corespondența acesteia cu realitatea din teren

Semnătura și ștampila
Data: 01.11.2022

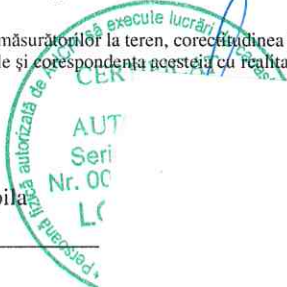

Inspector

Confirm introducerea imobilului în baza de date integrată și atribuirea numărului cadastral

Semnătura și parafa
Data.....
Ștampila BCPI